

PASSBILD-SCHABLONE FÜR PERSONEN AB EINEM ALTER VON 10 JAHREN

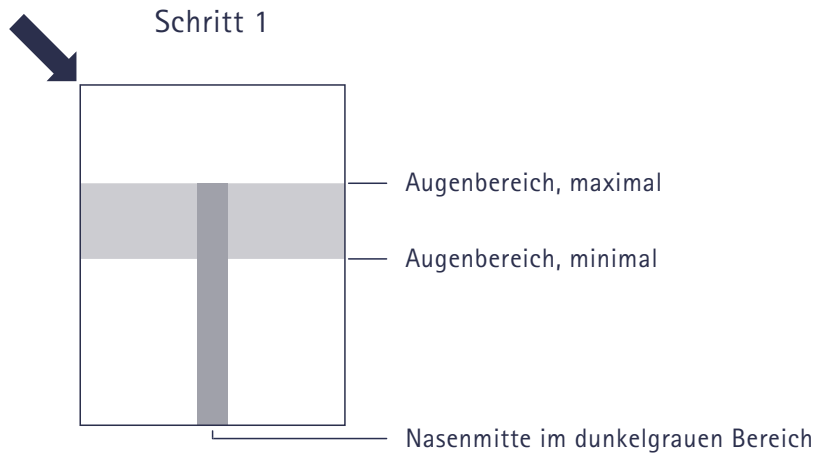

Anwendungsbeispiel Schritt 1

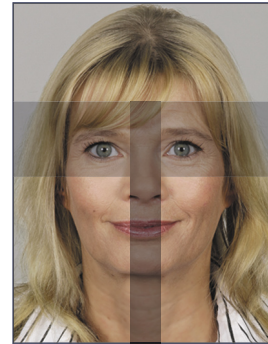

1. Schritt: AUGENBEREICH PRÜFEN

- Schablone am linken oberen Passbildrand anlegen
- Bildgröße 35 × 45 mm?
- Augen innerhalb des waagrecht grau markierten Bereichs?
- Augen in etwa auf gleicher Höhe?
- Augen offen und deutlich sichtbar?
- Nasenmitte im dunkelgrauen Bereich?

2. Schritt: GESICHTSGRÖSSE PRÜFEN

- Schablone so verschieben, dass die Kinnunterkante auf der Kinnlinie liegt
- Oberes Kopffende im dunkel markierten Bereich (ideale Gesichtshöhe)?
- Oberes Kopffende im grau markierten Bereich (noch tolerierbare Gesichtshöhe)?

KOPFPOSITION UND GESICHTSAUSDRUCK

- Kopfhaltung gerade (nicht geneigt, gedreht oder gekippt)?
- Frontalaufnahme?
- Gesichtsausdruck neutral?
- Lippen geschlossen?

SCHÄRFE UND KONTRAST

- Foto scharf und kontrastreich?

AUSLEUCHTUNG

- Ausleuchtung gleichmäßig (keine Schatten)?

HINTERGRUND

- Hintergrund einfarbig?

FOTOQUALITÄT

- Zulässig: Schwarzweiß- und Farbfoto
- Natürliche Hauttöne bei Farbfoto?
- Keine Knicke und Verunreinigungen?

BRILLENTRÄGER

- Augen erkennbar und nicht verdeckt?

Schritt 2

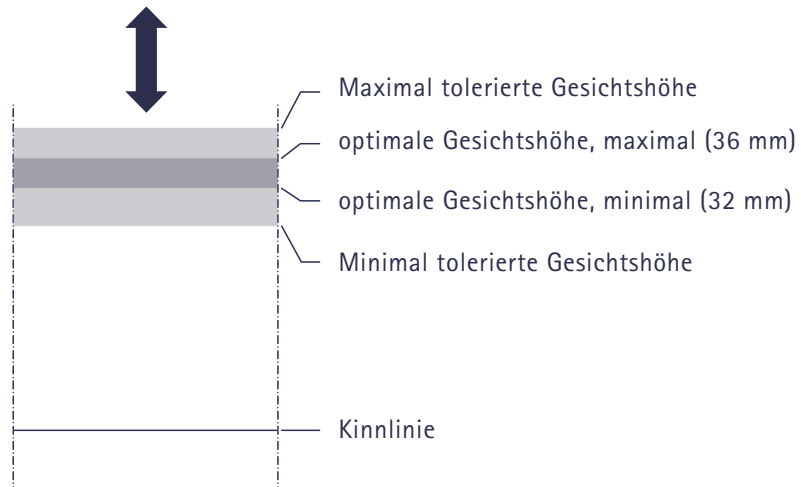

Anwendungsbeispiel Schritt 2



PASSBILD-SCHABLONE FÜR KINDER IM ALTER VON 6 BIS 9 JAHREN

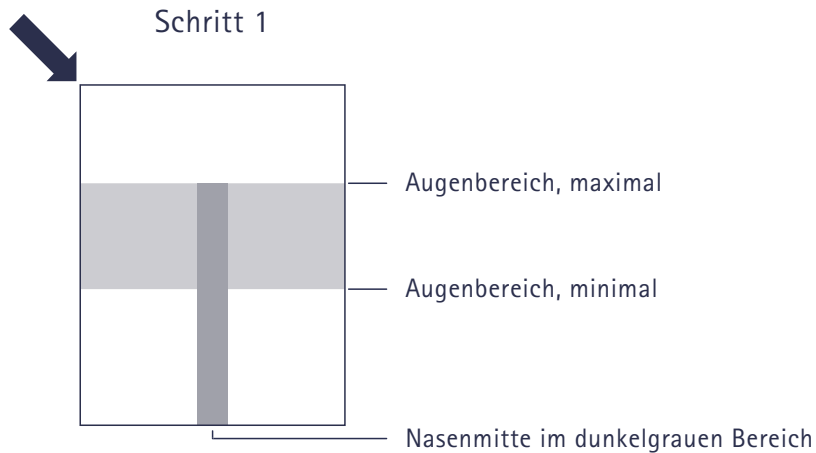

Anwendungsbeispiel Schritt 1

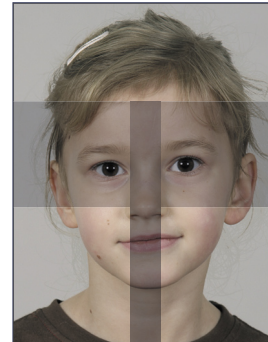

1. Schritt: AUGENBEREICH PRÜFEN

- Schablone am linken oberen Passbildrand anlegen
- Bildgröße 35 × 45 mm?
- Augen innerhalb des waagrecht grau markierten Bereichs?
- Augen in etwa auf gleicher Höhe?
- Augen offen und deutlich sichtbar?
- Nasenmitte im dunkelgrauen Bereich?

2. Schritt: GESICHTSGRÖSSE PRÜFEN

- Schablone so verschieben, dass die Kinnunterkante auf der Kinnlinie liegt
- Oberes Kopfende im dunkel markierten Bereich (ideale Gesichtshöhe)?
- Oberes Kopfende im grau markierten Bereich (noch tolerierbare Gesichtshöhe)?

KOPFPOSITION UND GESICHTSAUSDRUCK

- Kopfhaltung gerade (nicht geneigt, gedreht oder gekippt)?
- Frontalaufnahme?
- Gesichtsausdruck neutral?
- Lippen geschlossen?

SCHÄRFE UND KONTRAST

- Foto scharf und kontrastreich?

AUSLEUCHTUNG

- Ausleuchtung gleichmäßig (keine Schatten)?

HINTERGRUND

- Hintergrund einfarbig?

FOTOQUALITÄT

- Zulässig: Schwarzweiß- und Farbfoto
- Natürliche Hauttöne bei Farbfoto?
- Keine Knicke und Verunreinigungen?

BRILLENTRÄGER

- Augen erkennbar und nicht verdeckt?

BITTE BEACHTEN

Bei Kindern bis zu einem Alter von 5 Jahren ist keine Prüfung der Biometrietauglichkeit erforderlich. Es gelten nur die Anforderungen hinsichtlich Bildgröße 35 × 45 mm, Frontalaufnahme, Schärfe und Kontrast, Ausleuchtung, Hintergrund und Fotoqualität.

Schritt 2

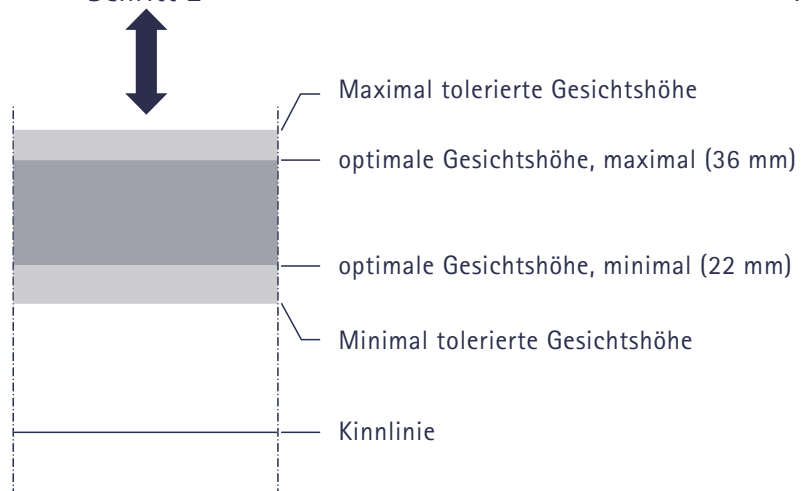

Anwendungsbeispiel Schritt 2

