

Leunroth, Waldemar Georg	10.
Lehmann, J. W.	11.
Lehmann, Albr. Rudolf	40.
Laatz, Josef	91.
Laatz, Oskar	92.
Langeneckhard, Philipp	196
Langeneckhard, Georgium	197.
Langeneckhard, Martin Christen	210
Langeneckhard, Siebendor	211.
Langeneckhard, Silvester	212.
Langeneckhard, Gene Maximil	213
Langeneckhard, Oskar	214
Luce, Gottfr. Will.	229.
Lehmann, Justina Philippina	240
Lehmann, Juliana Ludwiga	241
Luce, Gottfr. Will.	293. 665.
Lohes, Juliana	346
Lenders, Rudolf	347.
Lion, Albert	355.
Lehmann, Gust	361
Lehmann, Oskar	362.
Lehmann, Maria Johanna	371
Levi, Ludwig	384.
Liedmann, Emil	438.
Lange, Julius	460.
Lange, Will. Robert	482.
Luening, Carl Friedr.	484.
Lehmann, Hugo Carl	487.
Linow, Gustav Max	495.
Laumann, Johanna Jose	496
Lembke, Emil Friedr. Julius	498.
Löffler, Bruno	536.
Lanier, Anton Friedrich	541.

L
M
M^E
N
O
P
O
R
S
T
U
V
W
X
Y

Laves, Adolf	546
Lukaschus, Friedrich	548
Lassen, Oscar	589
Lemcke, Friedrich <i>gel. gum. Hartf. d. 29. 4. 27. J. No 263/136</i>	598
Lindenblatt, Fritz	613
Liesfeld, Gustav Georg Ludwig	614
Lüder, L. Prinz. Camil	658 <i>1870. 7. 11. No. 11</i>
Lienert, Joh. Guil. Friedrich	669
Liesfeld, Josef Emil Meubier <i>gel. gum. Hartf. d. 11. 1. 35</i>	713 <i>J. M. 21 11/309</i>
Lönner, Gust. Joh. May	738
Ludwig, Elise Maria	748
Laukner, C. Emil	756
Lorey, Will. Theodor	777
Luce, Arnold Lambert	777
Lüdicke, Paul	787
Lange, Hermann	803
Lauterbach, Hermann	806
Leser, Rudolf	814
Lohr, Josef	861
Lindemann, Linné	864
Lichtenkötter, Philipp	865
Luce, Clara Maria Mech.	876
Ludwig, Lindehoff	906
Leyer, Linné von <i>gel. gum. Hartf. d. 2/6. 27. No 2/143</i>	925
Limmer, Johann	939
Lampel, Johann	949
Leyser, Emil	1000
Ludwig, Victoria	1024
Lübner, Adolph	1030
Liebrecht, Erich	1110
Lange, Eduard, Paul	1119
Loth, Ernst	1127
Lantius - Benninga, <u>Solomon</u> , Friedrich, Wilhelm.	1133

Lampert Georg	1183
Ludwig <u>Heinrich</u> Wilhelm	1195
Linnhof Karl	1218
Lapmann Egon	1230
Leyen, Margarete von der	1240
Ludwigs <u>Berhard</u>	1250
v. Liliensfeld- <u>Toal</u> <u>Otto</u> <u>August</u>	1257
Landgraf Hans <u>Jochim</u>	1276
Langhagel Ludwig <u>Julius</u>	1378
Livo Karl <u>Trich</u> <small>gelöscht gem. Vertg. v. 18.33 - 76 2/4-</small>	1322
Lindau <u>Walter</u> <u>Reinhard</u> <u>Karl</u>	1345
Lotz <u>Karl</u> <u>Heinrich</u>	1386
Lawaetz <u>Ellen</u> <u>Marie</u> <u>Catharine</u>	1392

M
M^E
N
O
P
O
R
S
T
U
V
W
Y

Micheler, Johann	14.
Messenberg, Carl. Aug. Friedr.	25.
Mueller, Adolph	100
Mueller, Franz Walter	99.
Mühlberger, Eduard	116.
Münzel, August	125.
Narbach, Adolf	126.
Müller, Franz	233. 722
Mannscuffel, Carl Lud. Joh.	258.
Menzinger, Jacob	273.
Meister, Carl Martin	339.
Mayer, Ernst	352.
Maurier, Georg	409.
Meyerstein, Max	419.
Meißner, Carl Joh. Wilhelm	433.
Müller, Franz	434.
Mehmann, Rudolf	435.
Mattiesen, Carl Johann	453.
Müller, Albin	472.
Mütsch, Emil	479.
Martin, Carl	513.
Müller, Carl Johann	520.
Meinert, Wilh. Franz	552.
Mura, Franz Nic.	554.
Mestmacker, Carl	601.
Metsch, Friedr. Wilh. Chr.	602.
Melcher, Lorenz	607.
Manderbach, Carl Alb. Adolf	620.
Martin, Franz	628.
Müller, Emil	647.
Meyer, Wilhelm	652.
Morse, Wilhelm	660.
Muebis, Georg	662.

M
M
N
O
P
O
R
S
T
U
V
W
X
Y

Neub, Johann	672.
Neublaender, Ernst Rudolf	675.
Neun, Jacob	680.
Neuens, Joh. Wilh.	708.
Neuris, Karl	712.
Nüller, Franz (Caroba) aus Braunschweig	722.
Nack, Gottfr. Friedrich	727.
Nüller, Jacob	737.
Neuge, Lincian	757.
Noller, Otto	766.
Netsmann, Willi	775.
Nengele, Lorenz	789.
Nestner, Emil	799.
Nüller, Karl Robert	804.
Nise, Emil	829.
Nelzer, Julius	833.
Nack, Jacob	837.
Neyer, Wilhelm	839.
Nandale, Max	846.
Nüller, Ludwig	855.
Neyer, Johann	871.
Nesner, Lincian Johann	884.
Nesner, Lincian Johann gestorben am 27.7.28 in São Paulo, s. 26 8/167 v. 9.7.28.	899.
Niesch, Alfred	905.
Nargenoth, Lorenz Gottfr. Albert	918.
Nayer, Karl	938.
Nüller, Ulric	961.
Nayer, Max	962.
Nähring, Willy	969.
Nees, Hermann	985.
Nackheim, Albert	991.
Nees, Friedrich	997.
Neesner, Lincian Gottfr. Albert	1027.

Steiners, Wilhelm	1036.
Steyer, Michael	1038.
Stenke, Carl	1046
Styger, Gernb	1002.
Mummig Josef	1112.
Müller, Hand , Wilhelm	1136
Missfelder Johannes Max	1167
Mehlich Karl ^{Hauptm., Wilhelm!}	1180.
Müter Georg Heinrich Andreas	1214
Meister Georg Ernst Kurt	1227
Mauer Johannes Bruno	1242
Müller Franz	1256
Mengel Rudolf Bruno Hans	1269
Mayer - ix Alberti Dr. jur. Georg	1329
Marchand Hans Albert	1337.
Mayer Hans	1366
Mischner Ernst Gerhart	1384
Mertens, <u>Walter</u> Otto	1394

M
N
O
P
Q
R
S
T
U
V
W
X
Y

Michael, Johann

11.

M
N
O
P
Q
R
S
T
U
V
W
X
Y

Kehring, Luise Ludwigsd.	251.
Kugebauer, Adolf	342.
Kissen, Ludwig Ludw.	348.
Kobling, Oscar Julius	357.
Korber, Alfred Adolf	370.
Krehaner, Gustav Wilhelm	403.
Kreps, Wilhelm	411.
Kühnig, August	500.
Kuermann, Johann Aug.	510.
Küchel, Ernst Aug.	527.
Kiese, Johann Aug.	568.
Küchel, Marg. Luise	609.
Kueckel, Robert	618.
Kugel, Marg.	693.
Kucke, Luise Emil	762.
Kuster, Josef	781.
Kuoch, Ernst Marg.	820.
Kuermann, Anna Maria Phil.	828.
Kutschke, Carl	892.
Kueber, Wilhelm	948.
Kückhach, Friedrich	1069.
Kuefeld, Marg.	1086.
Kuebauer, Otto	1095.
Dr. Nalboom Kurt	1168.
Niewerth Richard	1199.
Normann Theodor	1210.
Dr. Nick Georg Heinrich	1222.
Neugart Max	1265.

N
O
P
Q
R
S
T
U
V
W
X
Y

Ueber, Friedrich. Pilg.	370.
Verker, Fritz von	375.
Vest, Johann	396.
Welsen, Peter Josef. Friedr.	695.
Witt, Johann	730.
Westerland, Johann	821.
Witz, Johann. Charlier, Georg.	1099.
Wohl, Ludwig.	1150.
Wochen Friedrichs. Johann. <u>W. W.</u>	1215.

O
P
R
S
T
U
V
W
X
Y

Plambeck, Christ. Wilh.	28.
Punke, Johann	137.
Punke, Carl Johann	138.
Punke, Anton	139.
Pfeiffer, Johann	183.
Pfeiffer, Josef	184.
Pfeiffer, Johann	185.
Pfeiffer, Anton	186.
Pfeiffer, Johann	187.
Preiss, Christ. Wilhelm	234.
Posselt, Albrecht	385.
Pohl, Otto	386.
Pophen, Chr.	391.
Pomper, Johann	425.
Pfeib, Wilhelm	441.
Paust, Max Emil	480.
Pörtner, Carl Christ.	519.
Pasternacki, Jakob	523.
Plaas, Albrecht Wilhelm	555.
Puske, Richard	622.
Picker, Johann. Josef. Ludwig	663.
Peterlein, Johann. August	715.
Pellniz, Wilhelm von	719.
Penz, Carl	731.
Peters, Carl	754.
Paul, Franz	798.
Petersen, Albrecht	863.
Pages, August	874.
Pieß, Johann. Georg. Louis	890.
Piehl, Carl	931.
Patz, Maximilian	1053.
Panke, Carl	1084.
Prochaska Otto Franz	1096.

gelöste neu. Woch. d. 28/1/30
2610/23

P
O
R
S
T
U
V
W
X
Y

Seget, Hans
 Schul, Eduard ^{junior} Lange
 Preunel, Edward August
 Plüger, Rudolf
 Peterit, Gustav
 Person, Robert, Friedrich Gerhard
 Poliss, Fritz
 Pfeiffer, Luise Margarete
 Pulvermacher, Harry

1101.

1119.

1121.

1189.

1192.

1236

1313

1344

1383

Quadt Ulrich Max Peter

1261

O
P
S
T
U
V
W
X
Y

Rack, Joseph	3.
Rosen, Friedrich	8.
Rehmann, August	12.
Rehner, Louis	13.
Rathjens, Johann Simon. Schrift.	41.
Rode, Peter	43.
Rehm, L. Aug. Albrecht	44.
Roos, Philipp	50.
Roos, Philipp	51.
Roos, Johann	52.
Roos, Martin	53.
Rosner, Maximilian	102.
Rosner, Johann Louis	104.
Reinberger, Peter	103.
Reinberger, Urban	104.
Rosen, Antonie	154.
Rosen, Matthias	155.
Reimberger, Friedrich	158.
Reimberger, Josef	159.
Reimberger, Carl	160.
Reimberger, Michael	161.
Reichelt, August	249.
Reimpell, Joseph Simon. Paul	266.
Rivinus, Louis	338.
Rieck, Waldemar	354.
Riegel, Ignaz	379.
Rieff, Ludwig	394.
Reichert, Johann Simon	469.
Rupp, Simon. Wilh.	471.
Rottenberger, Carl Fr. Ludwig	481.
Reuter, Johann Christoph. Hermann	491.
Rüdinge, Johann Simon	551.
Ross, Aug. Simon. Richard	562.

Rathschele, Moritz L.	586.
Rasenhain, Gaiwinz	593.
Richter, Leut. Philipp Wittkühn	611.
Renz, Carl Friedrich	635.
Richter, Puffen	644.
Rahst, Lwin	649.
Rehder, Guido Julius	650.
Riegger, Johanna Luise Maria	667.
Rupp, Paul	676.
Rückiger, Franz Louis	687.
Reichert, Adolf	685.
Rabe, Hugo	716.
Reinkolds, Franz Friedrich Wilh.	752. 790.
Ries, Paul Julius	770.
Rogge, Joh. Jakob	777.
Regitz, Carl Max	778.
Rüchenbach, Gust. Adolf	782.
Reinkolds, f. imter No. 752. ab.	-
Reißler, Lwin	796.
Reißler, Anton	797.
Ribbe, Albert Ludwig	828.
Ribbe, Carl	832.
Rath, Christian	835.
Richter, Gaiwin	941.
Rehklar, Wilhelm	953.
Riegger, Ernst	965.
Renner, Franz Anton	971.
Rehm, Friedrich	977.
Richter, Rudolf	987.
Reiche, Adolf	1015.
Richter, Albrecht	1019.
Reinold, Carl Robert	1050.
Reißler, Johanna Elise	1052.

Richter, Walter	1059
Röbelen, Johann	1083
Rothschild, Gustav	1085
Rittel, Ernst	1104
Reinbold, Johann	1108
Rosinsky, Viktor, Linz	1128
Romeloth, Werner	1179
Rinkel, Adolf	1185
Ramer, Hans	1194
Rahn, Carl Eugen Wolfgang	1241
Römer, Frieda Emilie	1290
Romberg, Paul <u>Eberhard</u>	1299
Retz, Egon	1305
Rieke, Kurt	1324
Resser, Ernst	1333
Reise, Wilhelm	1342
Reinhard, Julius	1373
Rothschild, Leon	1389

S
T
U
V
W
X
Y

Schäfer, Carl Friedr.	2.
Seckler, Joh. Georg Carl	3.
Schreiber, Mathias	4.
Schmied, Andreas	5.
Scholz, Godtlieb	19.
Scholz, Carl Friedr.	20.
Seeburg, Carl Will.	24.
Seeburg, Joseph Friedr.	27.
Schiefferecker, Simon	32.
Schade, Jakob	37.
Schäfer, Johann	67.
Schäfer, Carl Otto	68.
Seiffert, Sebastian	76.
Schaumann, Philipp Christian	74.
Scholl, Joseph	164.
Scholl, Josef	165.
Scholl, Jean	166.
Schön, Wilhelm	172.
Schön, Wilhelm Friedr. Friedr.	173.
Schön, Carl Godtlieb	174.
Schön, Johann Adolf	175.
Schwenck, Jacob	220.
Schwenck, Jean	221.
Schwenck, Josef	222.
Seeger, Carl	235.
Simon, Carl Philipp	236.
Simon, Georg Johann	237.
Stachursky, Adam	239.
Stollay, Simon	257.
Spanier, Johann	261.
Schwenbach, Christ. Carl Otto	261.
Schmied, Carl Ernst Jakob	265.
Schwenger, Robert	283.

S
T
U
V
W
X
Y

Schwenger, Virginia	284
Schwenger, Virginia	285
Schwenger, Maria	286
Schwenger, Maria	287
Schwenger, Lucretia	288
Schwenger, Clara	289
Schweitzer, Hugo	291
Schwarzmann, Otto Josef Johann	298
Schwarzer, Hugo Rob.	311
Schwenger, Clara	350
Schwab, Albert	351
Sohn, Josef Adam	365
Schröder, Rolf Ludwig	372
Schloffer, Karl Aug. Johann	390
Simon, Robert	420
Schneider, Max	430
Schneider, Carl	429
Schorcht, Carl	445
Steiger, Ulmann	446
Scherl, Emil	447
Steiger, Adolf	450. 690
Sammer, Friedrich	454
Schmidt, Albert	459
Schneider, Emil	468
Sach, Emil Johann	475
Stolpe, Carl Johann	478
Seegeler, Fritz Gustav	485
Schütz, Gustav	486
Scheler, Friedr. Carl Johann	493
Schwenger, Elise	505
Seligberg, Ernst	506
Sternberg, Fritz	507
Schweitzer, Leonar	526

Spilker, Carl Julius	530.
Sparbrack, Alwin May	539.
Siemens, Carl Friedrich	543.
Schnapp, Carl Otto Oskar	545.
Schurig, Paul	547.
Schwenbach, Ernst Carl Otto	550.
Schulz, Carl Johann	553.
Schleinitz, Carl Oleg.	564.
Steuvel, Carl	580.
Schönwald, Lorenz	588.
Speer, Hugo Alfred	596. 802.
Stalszus, Julius	603.
Schlüter, Friedrich Maximilian	605.
Schwering, Carl Oleg. Oskar	610.
Schuckmann, Otto	615.
Schmidt, August	616.
Schirmmeister, Julius	624.
Steinmeister, Otto Johann Friedrich	627.
Schmal, Johann Georg	631.
Staat, Johann	632.
Schmidt, Ernst Oleg.	633.
Staeckel, Friedrich Otto	640.
Stefane, Franz	642.
Steyer, Alexander	661.
Schleiffer, Wilhelm	666.
Schneide, Johann May	670.
Schluer, Georg Otto	674.
Stehle, Josef	677.
Stacher, Maximilian	679.
Schelig, Friedrich	681.
Swiersen, Alwin	683.
Schmidt, Johann Josef	684.
Sixt, Carl Oleg.	687.

T
U
V
W
X
Y

Schmidt, Jakob Otto	697.
Seeger, Adolf	720.
Sonnenberg, Gustav	728.
Schublich, Emil Bruno	735.
Schultz, Ernst Josef Louis	736.
Schröder, Luis	746.
Speer, Otto	747.
Stiering, Laurifant	750.
Suschinski, Rikard	755.
Sawaacé, Lina	761.
Sawaacé, Friedrich	785.
Schubz, Julius	786.
Schun, Emil Heinrich	791.
Supanoff, Otto	802.
Süske, August	810.
Scheel, Alfred	824.
Sinech, Arnold	849.
Süßmann, Rikard	851.
Seidel, Friedrich Arnold	852.
Seidel, Ernst	860.
Schneider, Jakob	869.
Schellenberg, Rikard	877.
Schüller, Adolf	879.
Sonnenmayer, Wilf.	886.
Stenburg, Bruno	887.
Schlesinger, Karl	896.
Sonnenmayer, Ernst	897.
Schulz, Johann	900.
Stroessel, Walter	901.
Stück, Otto	902.
Schürmann, Wilf. Aug.	913.
Schulze, Willy	919.
Schnitzer, Emil	920.

Gegebenen am 22. Mai 1955 - 26.11.1948 -

Schlymer, Rudolf	921.
Schurig, Gustav	940.
Segmair, Georg	950.
Schlasinski, Robert	951.
Schander, Anna	952.
Schmidgall, Walter	967.
Stube, Johann	995.
Sölch, Josef	999.
Stobel, Joseph	1005.
Sachmayer, Ernst	1032.
Schwarzmaier, Julius	1034.
Schaub, Albert	1039.
Schmidt, Ernst	1043.
Sieg, Gustav	1049.
Schurig, Gustav	1055.
Schäuble, Johann	1057.
Schler, Friedrich	1063.
Steger, August	1064.
Schäffner, Robert	1072.
Speckbacher, Gustav	1078.
Saar, Josef	1088.
Sombag, Ernst	1103.
Schweier, Peter	1115.
Münster, Ludwig, <u>Willelm</u> , August.	1117 1/2
Streckler, Ulrich, Paul, Bernhard.	1118.
Schrage, Jakob, Anton	1152.
Schuback, Adolf	1172.
Scheuermann, Rudolf	1173.
Dr. Staritz, Martin	1186.
Schmid, David	1208.
Scholz, Hans, Hermann, Haldenauer	1211.
Schleiff, Victor, Carl, ^{nach} Carl ^{Blumenau} Carl ^{verwogen} Carl ^{26/102 B.} Carl ^{14/9/28} Carl ^{12/19}	1217.
Stokmann, Emil, Georg, Joh., Nicolaus	1232.

T
U
V
W
X
Y

Spreenberg <u>Martin</u> Julius	1224
Schmitts Bernhard	1237
Scherb <u>Karl</u> Friedrich	1246
Schöder, <u>Arnold</u> Georg	1249
Schwerdtfeger Daniel	1252
Schülke <u>Wilhelm</u> Hermann	1274
Schür Werner	1279
Schöttler <u>Hoost</u> Erich	1280
Sommer Oskar	1283
Spies Hermann	¹²⁹¹ 1291
Schmidt Heinrich	1301
Lülsbach <u>Karl</u> Georg	1306
Schmitt <u>Fab. Maxim.</u> Johann	1307
Schmidt Paul	1315
Sasse <u>Heinrich</u> Wilhelm	1316
Sommerlath <u>Walther</u>	1317
Schaeffer Alfred	1294
Sprenné <u>Heinrich</u> Phil. Christ.	1323
^m Schoeler <u>Jochim</u> Hans	1330
Hannert Josef	1334
Schümann Peter	1351
Schmidt <u>Paul</u> Walter	1361
Springguth <u>Wilhelm</u>	1376

Trast, Ginnig	255
Thenn, Johann	265
Thenn, Johannes	336
Thomas, Geth. David Albert	360
Tackert, Ernst Aug. Lüd.	367
Tolle, Ginnig	405
Tarunsky, Jos. Aug. in Republikan. Gen.	439
Trapp, Guald. Ginnig	594
Trepte, Ginnig. Ernst	600
Tess, Ginnig Jos. Ginnig	619
Thiele, Ginnig	626
Thoma, Adolf	678
Thiele, Adolf	784
Thiel, Ginnig	854
Thielke, Albert Aug. Wilf	955
Thomas, Ginnig	972
Trebes, Ginnig	996
Thunke, Ginnig	1001
Thomsen, Hermann	1275
Tafel Ginnig	1288
Train, Ginnig	1364
Tebbe, Johannes Gerhard Ginnig	1375
Turba, Johannes (Ginnig)	1391

gelöscht gem. Verfg. v. 22.9.20
St 2/32

T
U
V
W
X
Y

Uphagen, Lind	589.
Ullrich, Friedr. Ernst	655.
Ullrich, Christian	734.
Unger, Paul	1118
Hr. Ullmann Paul Wilhelm.	1198
Unserbeck Martin	1258.
Ungewach Paul <u>Heinrich</u>	1303.

U
V
W
X
Y

Vogel, May	1
Vargas, Silinguri Maria	259.
Venz, G. Christen	327.
Venz, Rief. Christen	427.
Vielhaber, Christen	535.
Vierländer, Paul	537.
Voss, Gump	595.
Volkmer, Ludwig Gieserich	705.
Voller, Johann Peter	903.
Vester, Riefen	937.
Vock, Carl Robert	1037.
Voss, Moys	1131.
Vock Robert <u>Karl</u>	1175.

V
W
X
Y

Wersig, Franziska	4.
Wahlers, Joh. David junior	21.
Wolff, Adam	45.
Wolff, Adolph L.	46.
Wolff, Joh. Leub	47.
Wolff, C. Johann	48.
Wendric, Antonie	65.
Wendric, Johann	66.
Weisk, Jean	140.
Weisk, Josef	141.
Weisk, Manuel	142.
Weisk, Amaro	143.
Wiemers, Anton Gaiming	167.
Wiemers, Adam	168.
Wiemers, Christian	169.
Wiemers, Leub	170.
Walter, Ernst Gaiming Gauring	181.
Werner, Christian	182.
Weiskaupt, Johann Michael	208.
Weiskaupt, Rudolph	209.
Weber, Christian	249.
Welmers, Carl Phil.	256.
Wohlau, Elise geb. Munkel	294.
Wohlau, Elly	295.
Wolff, Arnold	387.
Weber, Christian	404.
Wolff, Franz	437.
Wiesfeld, Kallmayer, Marg. Oberer 1802	455.
Weiszlag, Otto	465.
Wolff, Rob. Oberer	466.
Welsch, Johann	474.
Wagner, Johannsen jr.	514.
Wolfe, Ernst	528. 574.

gestorben

W
Y
Y

Webers, Gust. Albrud Wilf.	529.
Wilo, jun. Johann	542.
Weinenschlager, Simon	544.
Welte, Ernst	574.
Welse, Albrud	584.
Weiszflog, Albrud	629.
West, Anton Johann	638.
Wiener, Oscar	648.
Wiggert, Friedrich	659.
Wolff, Johann	700.
Walder, Ernst Friedrich Karl	707.
Wannewski, Victor Julius	712.
Wiggemann, Gustav	704.
Weiszflog, Simon Paul	718.
Weber, Phil. Johann	816.
Weberwäger, Frikla	831.
Wolff, Karl Paul	888.
Wolf, Josef	893.
Werner, Emil	912.
Wurzbacher, Carl. Käme Carl	924.
Wolf, Wilf. Karl	927.
Wepster, Johann	946.
Weichbrack, Emil	964.
Weber, Carl	1008.
Wehmeyer, Paul	1025.
Wigger, Ludw.	1051.
Wendel, Friedrich	1054.
Wepel, Friedrich	1061.
Wieland, Oscar	1065.
Weber, Emil	1068.
Wasmuth, Albrud	1079.
Wollner, Ludwig	1109.
Wise, Wilhelm, <u>Karl</u>	1129.
Wolter, Carl	1130.

Willing, Josef	1135
Willing, Josef	1155
Wille, Max	1157
<i>geliefert gem. Verf. v. 5/6/28. Nr. 26 2/169 B.</i>	
Wiesenthal Alfred Heinrich Julius	1165
Weidemann Fritz Adolf	1200
Welf Ferdinand	1203
Wimmer Valerie Ida Pauline	1223
Westermann Martin	1233
Wilms Friedrich Wilhelm	1243
Wittwer Fr Richard	1257
Wende Artur Wendelin	1272
Wende Siegfried Artur	1273
Wunderlich Franz	1372
Wöhrl Rudolf	1338
Weber Heim	1377
Wagner, Wilhelm	1395
Wasser, Brunford	1396

Lillig, Johann Jakob	89.
Lillig, Josef	90.
Lillig, Johann Jakob	200
Lillig, Johann	201
Lillig, Josef	202
Lillig, Jacob	203
Lillig, Jacob	204
Lillig, Maximal	205.
Lierenholz, Wilhelm	387.
Lenker, Dr. J. Georg	462.
Leichter, Carl Georg	494.
Lahn, Carl Georg	512.
Liermann, Paul Christian	591
Limmermann, Albert Christian	625.
Liegebald, Guise. Wolfen	651
Larman, Joh. Anton	694
Lasterer, Rinfard von	726
Lenker, Paul J. Georg	763.
Link, Albert	827
Lahn, Rinfard	862.
Lapp, Josef	929
Lahler, Johann	1071.
Limmermann, Otto Karl	1120.
von Johann von <u>Karl</u> von <u>Julius</u> , von	1138
Kum Klingste Walter.	1191
Limmermann Christ. Hermann	1224
Lehr Sigmund	1347
Lweibrück Adolf	1349

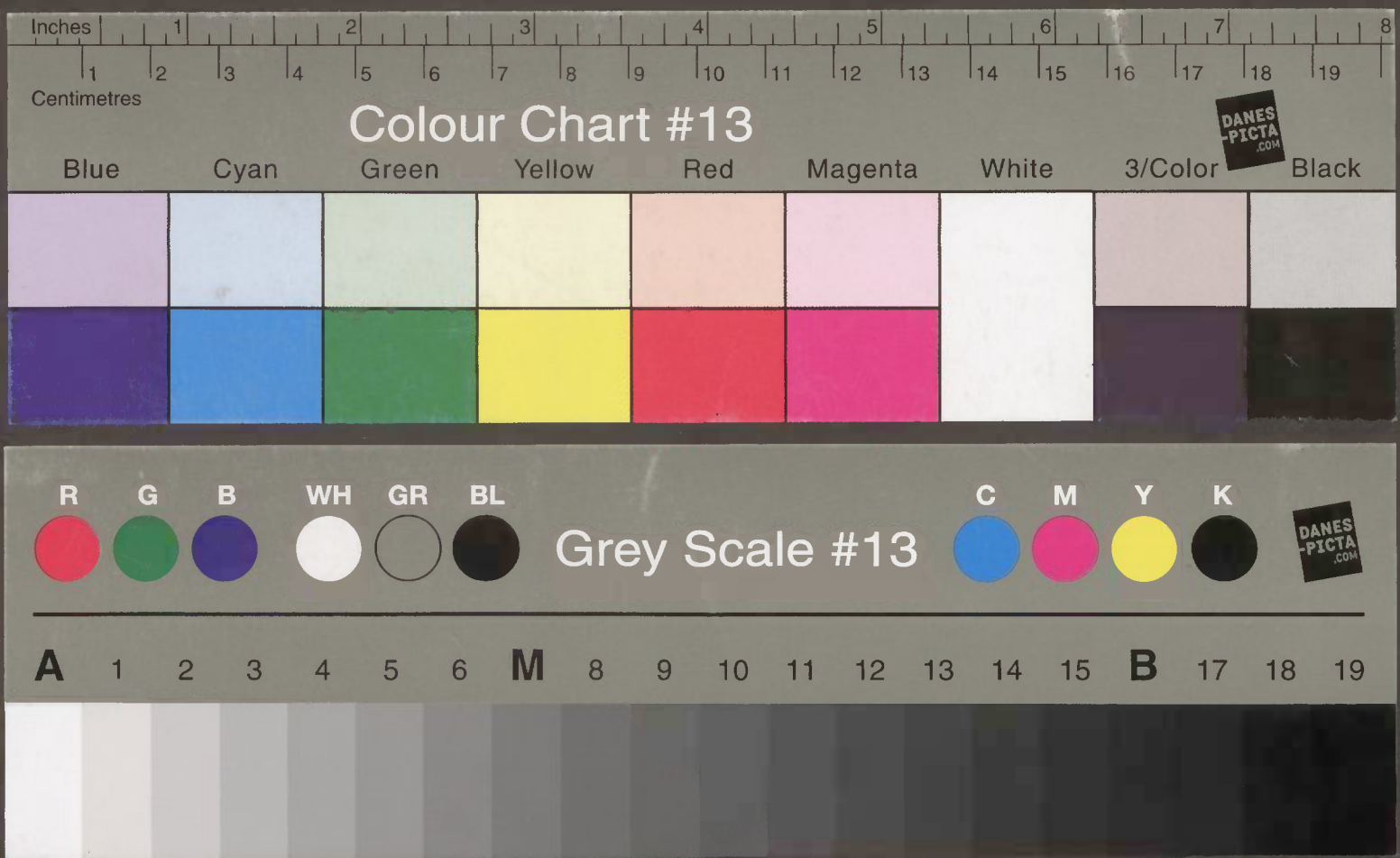

São Paulo
Matrikel
Namenverzeichnis